

SITUATION PROJETEE

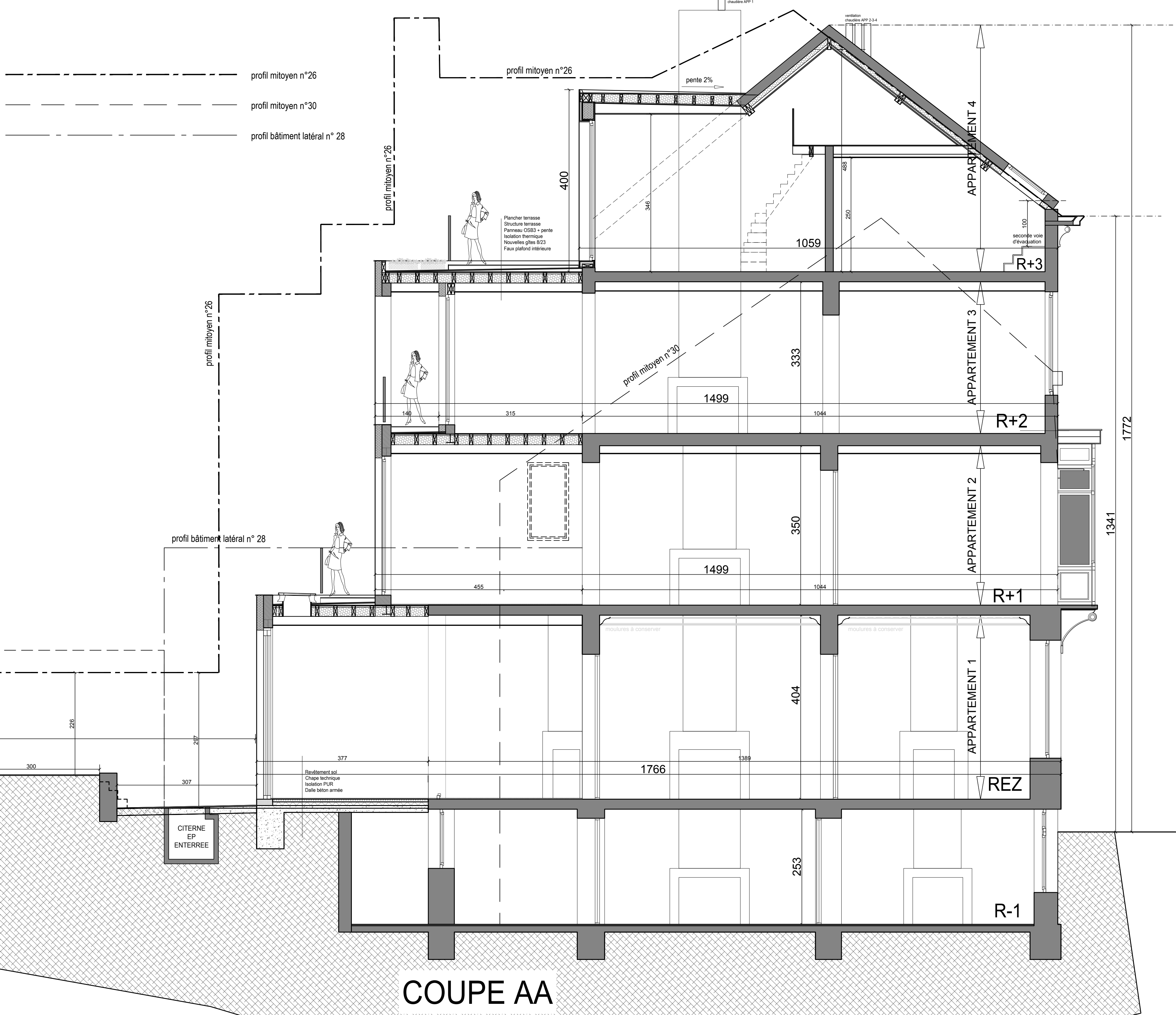
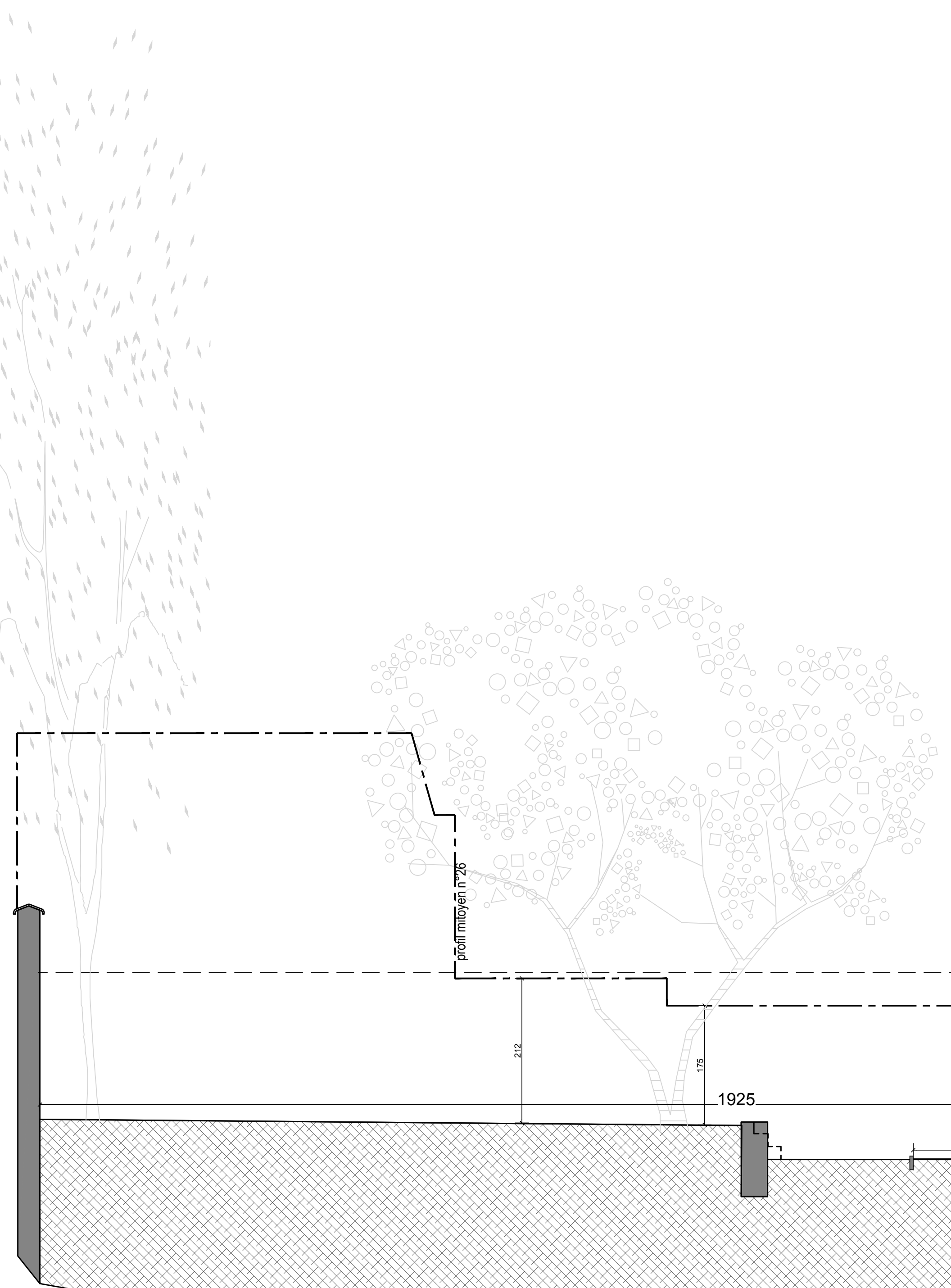
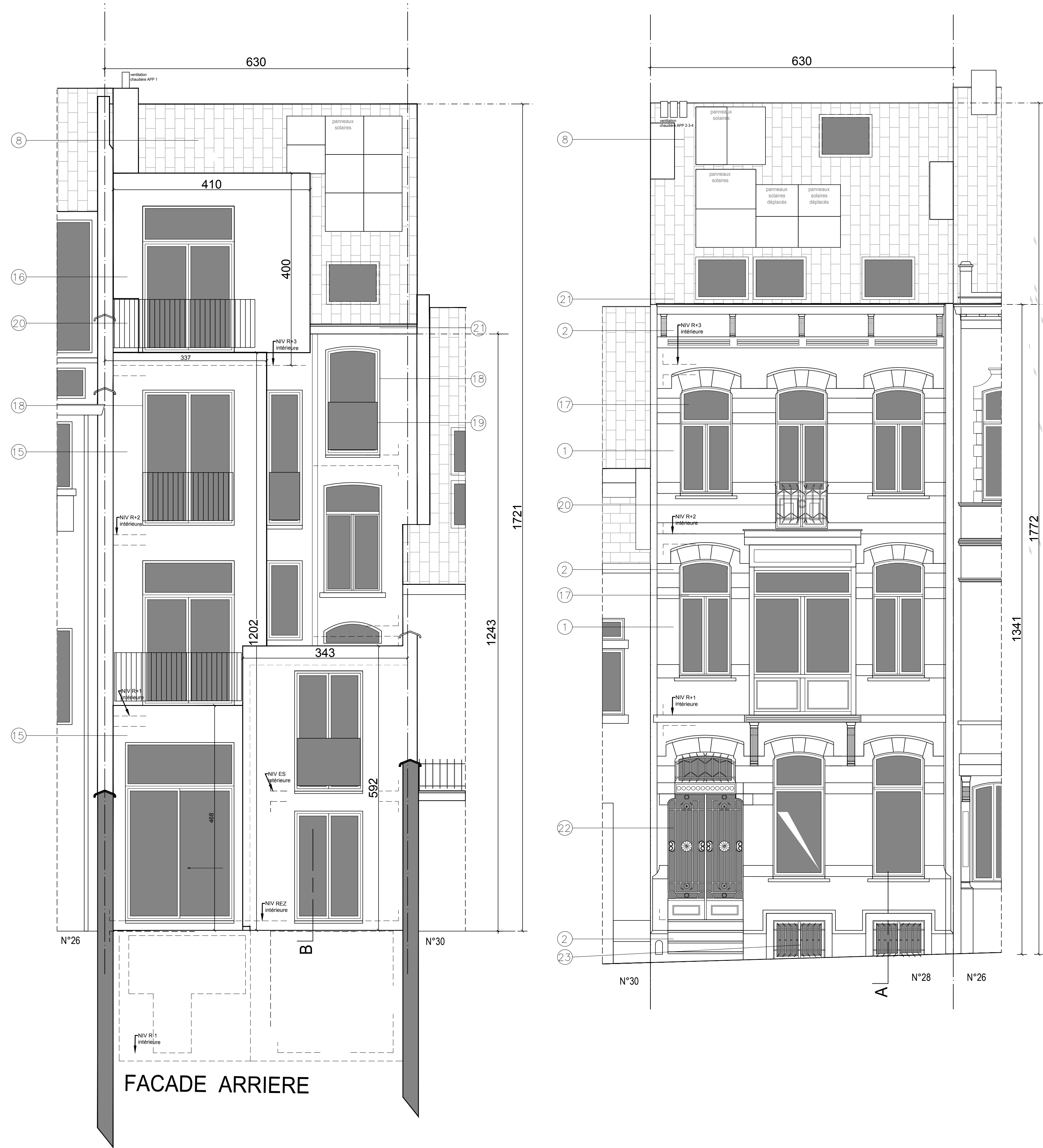

- MATÉRIAUX DE FACADE
- ① Briques de façade blanc/ jaune clair
 - ② Eléments de façade en pierre bleue
 - ③ Menuiserie existant en bois – naturel
 - ④ Menuiserie existant en bois – couleur bleu/ vert
 - ⑤ Porte existante en fer – peint en noir
 - ⑥ Ferronnerie laquée – noir
 - ⑦ Corniche en bois – couleur naturel
 - ⑧ Tuiles rouges
 - ⑨ Décharge eau pluviale – zinc
 - ⑩ Briques de façade rouge
 - ⑪ Menuiserie blanc
 - ⑫ Cornicheen blanc
 - ⑬ Ardoises en gris
 - ⑭ Briques de façade beige
 - ⑮ Crépi clair sur isolation
 - ⑯ Revêtement lucarne – gris naturel
 - ⑰ Menuiserie en bois: remplacement des châssis similaire à l'origine avec double cadre
 - ⑱ peint: gris clair
 - ⑲ Menuiserie nouveau – gris clair
 - ⑳ Garde corps vitré
 - ㉑ Nouveau garde corps métal gris clair
 - ㉒ Corniche en bois – couleur gris clair
 - ㉓ Porte existante – peint en gris clair
 - ㉔ Ferronnerie existante – laquée gris clair

1/6 LOCALISATION et IMPLANTATION				DATE / DATE:
2/6 SITUATION EXISTANTE DE DROIT				2025.11.30
plans - façades				N° DOSSIER:
3/6 SITUATION EXISTANTE DE FAIT				N° PLAN:
plans				6/6
4/6 SITUATION EXISTANTE DE FAIT				SCAAL / ECHELLE:
façades - coupe				1/50
5/6 SITUATION PROJETEE				TOESTAND / SITUATION:
plans				ZICHT / VUE:
6/6 SITUATION PROJETEE				
façades - coupe				
REGIO / REGION: BRUXELLES-CAPITALE				
GEMEENTE / COMMUNE: BRUXELLES				
ADRESSE PROJET / ADRESSE PROJET: BOULEVARD CLOVIS 28				
BOUWHEER / MAÎTRE DE L'OUVRAGE:				
ARCHITECT / ARCHITECTE:				
PHASE: PU				
AARD / NATUREL:				
VOOR AKKOORD / POUR ACCORD:				
BOUWHEER / MAÎTRE DE L'OUVRAGE: ARCHITECT / ARCHITECTE:				